Le SamGâteau

POUR LE GÂTEAU, IL FAUT :

- ★ 3 grosses pommes
- ★ 125 g. de beurre fondu
- ★ 1 verre de sucre en poudre
- ★ 2 verres de farine
- ★ 3 œufs
- ★ 1 sachet de levure

POUR LA DÉCORATION, IL FAUT :

- ★ 250 g. de pâte d'amande
- ★ des gaufrettes

LA RECETTE DU GÂTEAU AUX POMMES

1. Couper les pommes en petits morceaux.
2. Dans un saladier, mélanger le sucre et les œufs.
3. Ajouter le beurre, la farine, la levure, puis les morceaux de pommes.
4. Verser le tout dans un moule rectangulaire.
5. Faire cuire environ 40 minutes, thermostat 6 (180°).

LA PRÉPARATION DE LA PLANÈTE

1. Découper une large bande de gâteau et les 2 extrémités de cette bande.

2. Disposer ces morceaux sur le gâteau, pour créer du relief, avant de recouvrir le tout de pâte d'amande.*

* Sur un papier sulfurisé légèrement fariné, étaler la pâte d'amande. Retourner l'ensemble et appliquer la pâte d'amande sur le gâteau. Retirer le papier sulfurisé.

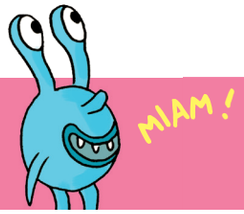

561_41_43_gateauSSam.indd 42 20/09/12 17:44